Direction Départementale des Finances Publiques Des Pyrénées-Atlantiques

8 , place d'espagne 64000 PAU

Numéro d'Affaire : 2024-xxxx

Maître d'ouvrage	Entreprise Electricité
/ Direction Départementales Des Finances Publiques / 8 , Place d'Espagne / 64000 PAU /	/ / / / /
Bureau d'Etudes Electricité	**Architecte**
Société d'Etudes Thermiques Electriques Structures **S.E.T.E.S** 14, Avenue des Tilleuls 65000-TARBES 05.62.34.25.54 secretariat.setes@setes.fr	/ / / / /
Bureau de contrôle	
/ / / / /	

Lot	Phase	Echelle	Numéro du plan
ELEC	DCE	1 : 50	**EG20_R+3**

Electricité Générale R+3 Plan PROJET

Nomenclature des révisions

Numéro de révision	Date de révision	Description de la révision	R.Affaires	Dessinateur
			J/F	D/M
0	31/10/2025	Première Diffusion		

Déploiement du nouveau réseau TOIP

- LEGENDE APPAREILLAGES-

	PC détrompeur triple encastrés à créer		PC normal triple encastrés à créer
	PC détrompeur encastrés à créer		PC normal double encastrés à créer
	RJ45 à créer		PC normal encastrés à créer
	Conjoncteur		Boitiers au sol
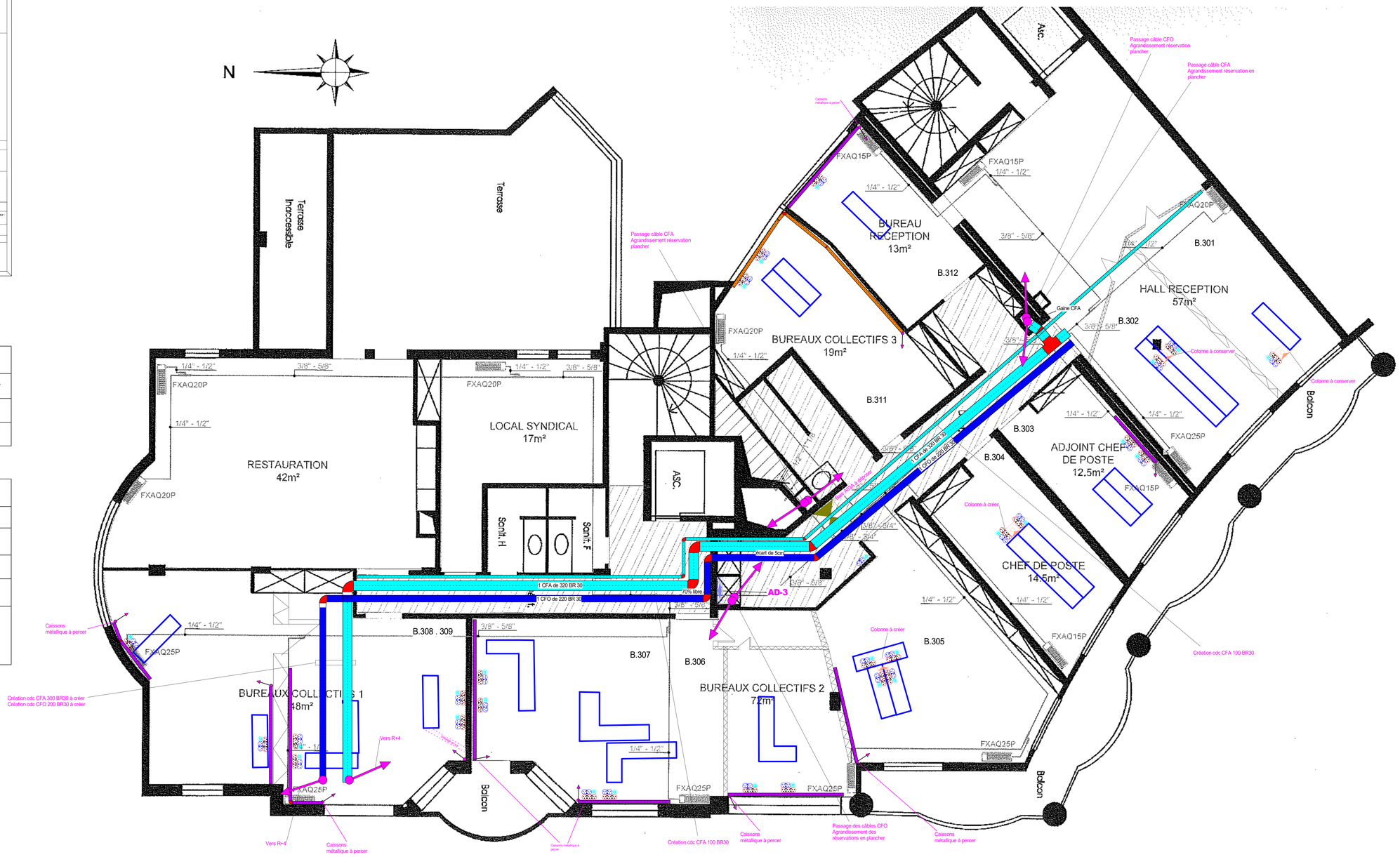
	Baie VDI		Cdc CFA
	Armoire électrique		Cdc CFO
	Descente de goulotte		Goulotte éxistante
	Colonne/colonette		Goulotte à créer
	Cordon RJ45		Goulotte en plafond
	Gaine technique verticale pour passage de câble		Position théorique du bureau
	Passage en sol